

# Lehrpfad: Expedition Erdgeschichte Massenricht

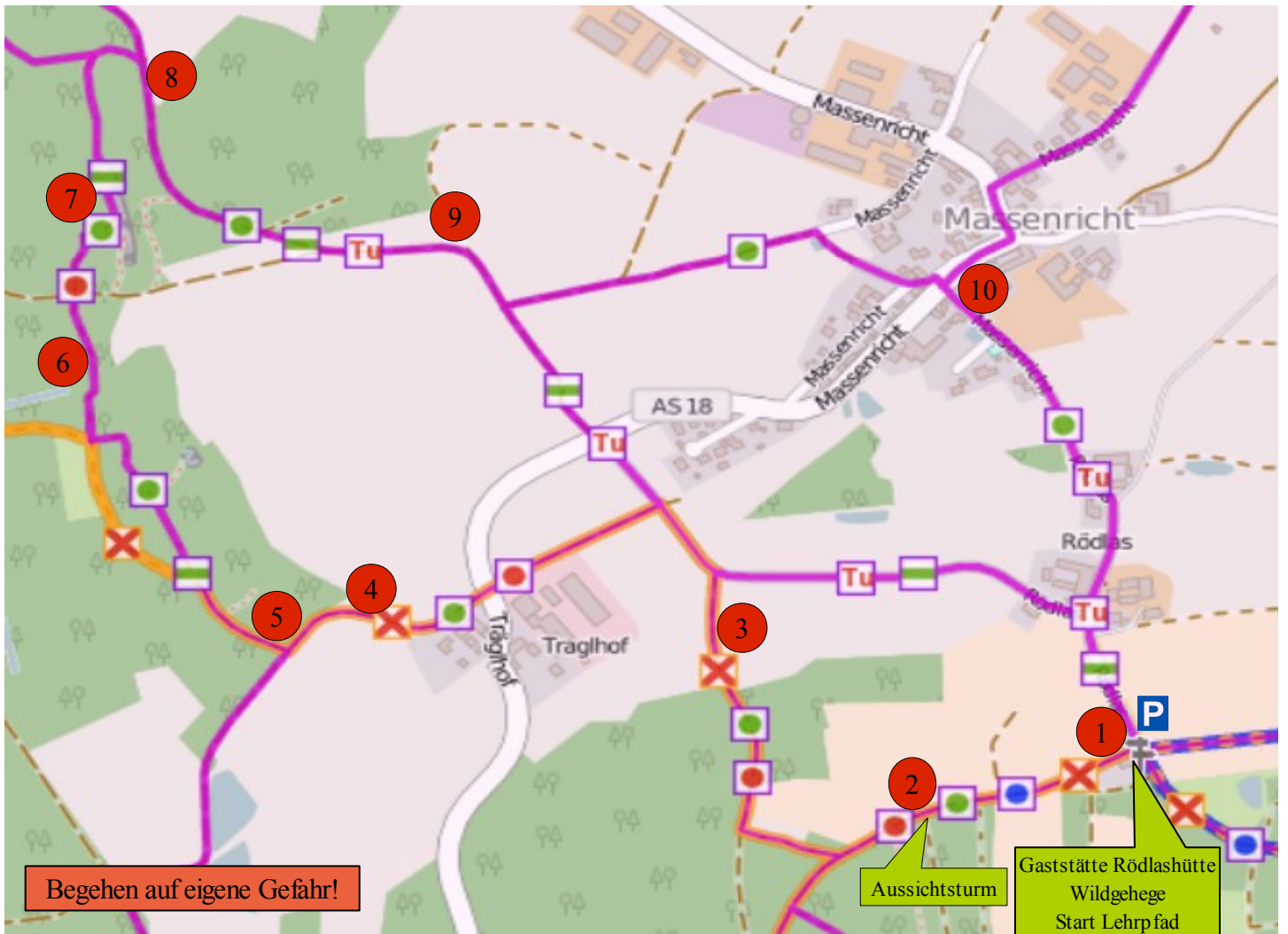

- |    |   |                         |
|----|---|-------------------------|
| 1  | Wanderkarte<br>Lagerstätten Oberpfalz - Böhmen<br>Das Bruchschollenland | N 49,59064 / E 11,95453 |
| 2  | Der Aussichtsturm   | N 49,58968 / E 11,95038 |
| 3  | Rotliegend und Flurname <i>In der Vils</i>                              | N 49,59222 / E 11,94733 |
| 4  | Die Altstraßen der Oberpfalz  | N 49,59212 / E 11,94197 |
| 5  | Die Freihunger Störungszone   | N 49,59184 / E 11,94018 |
| 6  | Der Waren- und Mülsteintransport  | N 49,59601 / E 11,93696 |
| 7  | Der Steinbruch am Mühlberg  | N 49,59697 / E 11,93733 |
| 8  | Der Sandstein   | N 49,59853 / E 11,93798 |
| 9  | Das Schwabnmarterl  | N 49,59657 / E 11,94323 |
| 10 | Der Sandstein als Baumaterial   | N 49,59602 / E 11,95130 |